

# Terracotta

## — CALCE



**1000x3000 mm / 39.4"x118.1"**

**2 Available Faces Supplied Randomly**

*2 Facce fornite in modo "random" | 2 Disponible en faces fournies aléatoirement |*

*Dekor mit 2 möglichen Verläufen Musterverlauf nach Zufallsprinzip | 2 Caras disponibles de manera aleatoria.*

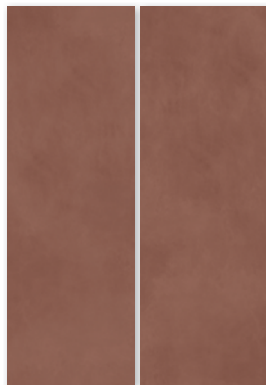

1000x3000 mm

Laminam 3 | Laminam 5

1000x3000 mm ◆

Laminam 3+

◆ FULL SIZE

Untrimmed end product. | *Lastra formata "uscita forno" quindi non rifilata.*

*Produit fini non coupé | Plattenformat nicht rektifiziert | Tabla formata "salida de horno" y, por lo tanto, no recortada.*

*Pictures colours and features have to be considered indicative. | Noni e le caratteristiche delle immagini sono da considerarsi indicative. | Les teintes et les caractéristiques des images sont uniquement à titre indicatif. | Die gezeigten Farben und Muster sind zufällig und nicht verbindlich. | Los tonos y los característicos de las imágenes deben considerarse solamente indicativos.*

**LAMINAM**  
SUPERIOR NATURAL SURFACES



## Coefficient of friction: Laminam 5 / Laminam 5+

*Coefficiente d'attrito | Coefficient de frottement | Reibungskoeffizient | Coeficiente de fricción |*

### Norm-Method

*Norma-Metodo | Norme-Méthode |  
Norm-Methode | Norma-Metodo*

1000x3000 mm

EN 16165 - Annex B

R10

ANSI A137.1 (DCOF)

≥ 0,42\*

\* Guaranteed if requested at the time of ordering | *Garantito su richiesta in fase d'ordine |  
Garanti sur demande au moment de la commande | auf Anfrage in der Bestellphase garantier | Garantizado por encargo durante la fase de pedido*

## Pendulum

### Norm-Method

*Norma-Metodo | Norme-Méthode |  
Norm-Methode | Norma-Metodo*

Spanish test

UNE-ENV 12633:2003

on demand

English test

BS 7976-2:2002 PENDULUM TEST

on demand

Australian test

AS/NZS 4586

on demand